

Evaluation FH Dortmund

Sehr geehrter Herr
El-Mafaalani (PERSÖNLICH)

Auswertungsbericht studentische Lehrveranstaltungsbewertung

Sehr geehrter Herr El-Mafaalani,

anbei erhalten Sie die Ergebnisse der automatisierten Auswertung der studentischen Lehrveranstaltungsbewertung zur Veranstaltung "Bildung und Sozialstaat - Perspektiven für eine " Bildungsrepublik Deutschland".

Der Bericht setzt sich aus folgenden Abschnitten zusammen:

Im ersten Teil wird die Auswertung der "geschlossenen Fragen" dargestellt. D. h., das Ergebnis der einzelnen Fragen wird in Prozentanteilen, Mittelwert und Standardabweichung aufgeführt. Danach folgt eine "Profillinie" der Mittelwerte aller skalierten Fragen.

Im zweiten Teil werden die schriftlichen Anmerkungen der Freitexte ("offene Frage") dokumentiert.

Falls Sie Fragen zur Auswertung oder zur Interpretation haben, so stehe ich Ihnen gerne zur Verfügung.

Mit den besten Grüßen
Margareta A. Nasched / Werner Link

Auswertungsteil der geschlossenen Fragen

Legende
Fragetext

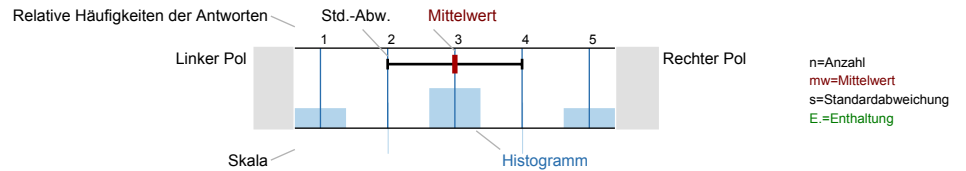

^{1_B)} In welchem Semester sind Sie?

n=32

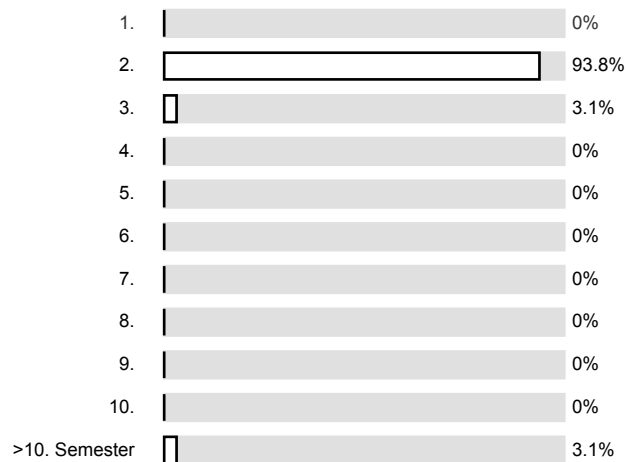

^{1_C)} Angabe zu Ihrer Person:

n=32

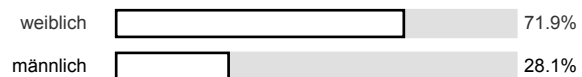

^{2_A)} 1. Die Gesamtveranstaltung hat eine klar erkennbare Konzeption (roten Faden)

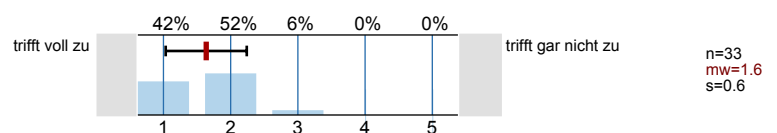

3_A) 2. Die jeweilige Sitzung der Veranstaltung kommt im Allgemeinen zu einem erkennbaren Ziel / Ergebnis

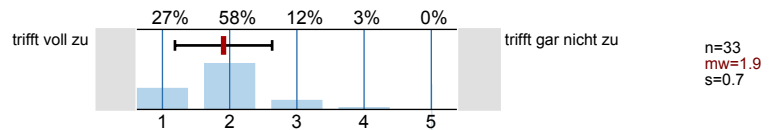

4_A) 3. Es wurden Zusammenhänge und Querverbindungen zu anderen Sachgebieten aufgezeigt

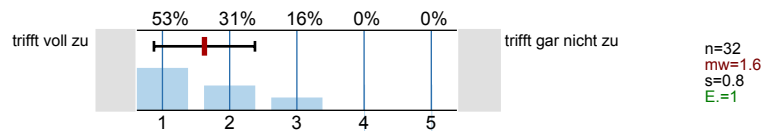

5_A) 4. Auf neuere Entwicklungen und Erkenntnisse wurde eingegangen

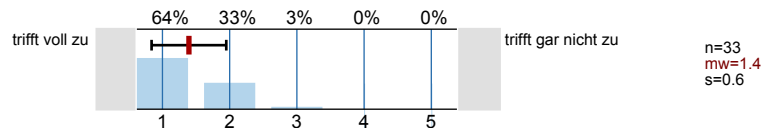

6_A) 5. Leistungs- und Prüfungsanforderungen wurden transparent gemacht

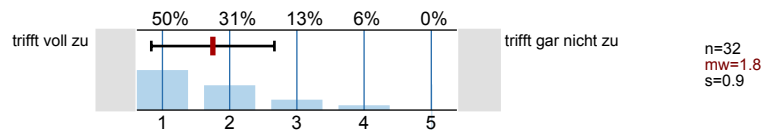

7_A) 6. Medien (Tafel, Folien usw.) wurden so eingesetzt, dass sie eine wesentliche Verständnishilfe sind

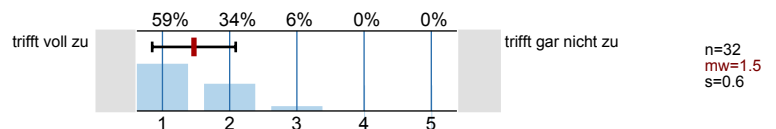

8_A) 7. Weiteres Informationsmaterial (Skripte, Literatur usw.) wurde eingesetzt

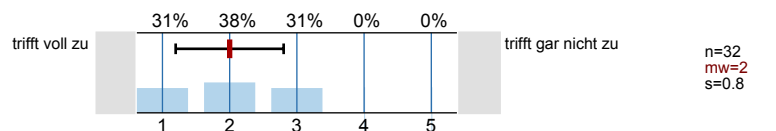

9_A) 8. Die Arbeitsatmosphäre in diesem Seminar ermutigt, Fragen zu stellen

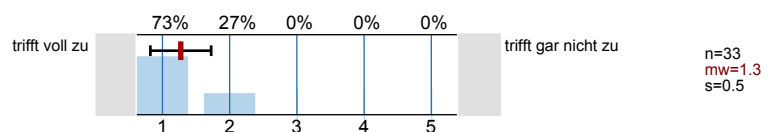

10_A) 9. Die Veranstaltung hat einen inhaltlich hohen Anspruch

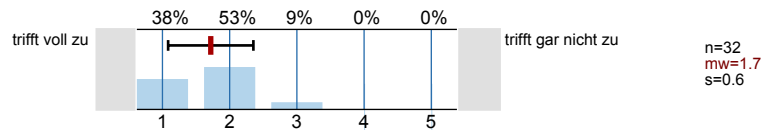

11_A) 10. Die Veranstaltung hat einen erkennbaren Bezug zur Praxis

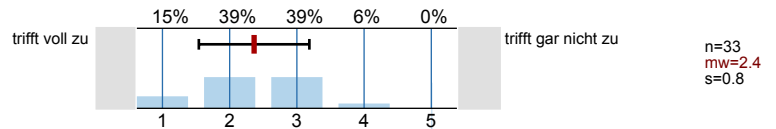

12_A) 11. Die Veranstaltung hat mein Interesse am Thema vertieft

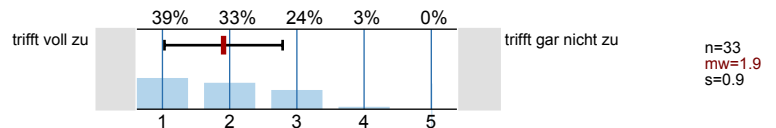

13_A) 12. Die Veranstaltung hat meine fachliche Kompetenz erweitert

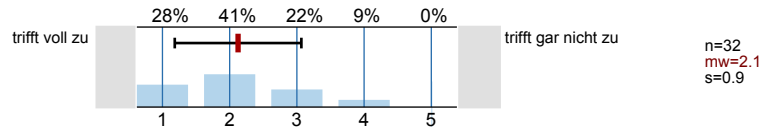

14_A) 13. Inhalte der Veranstaltung wurden bereits in anderen Veranstaltungen des Studiengangs behandelt

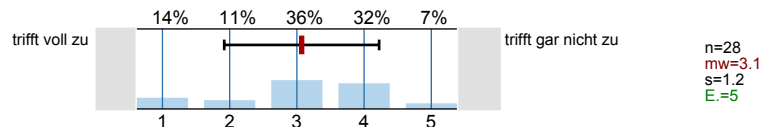

14. Über das Semester gesehen, kann das Lehrverhalten der Veranstalterin/des Veranstalters so beschrieb...

15_A) - antwortet auf Fragen klar und ausführlich

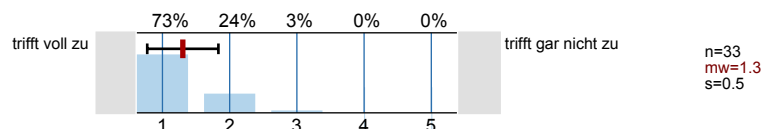

15_B) - geht auf Anregungen der Studierenden ein

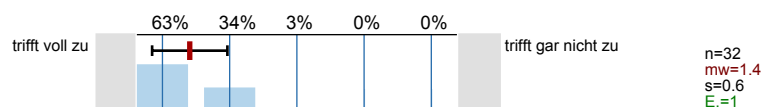

15_C) - erklärt den Stoff verständlich

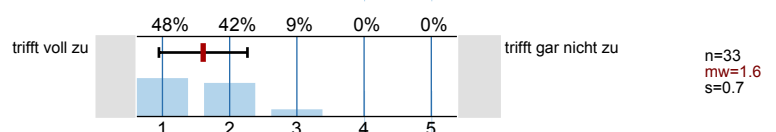

15_D) - setzt abwechslungsreiche Lehrmethoden ein

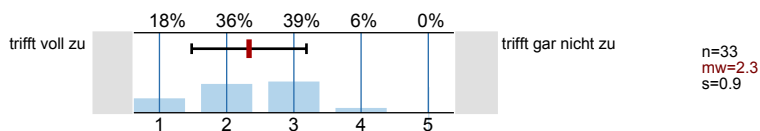

15_E) - zeigt Interesse am Lernerfolg der Studierenden

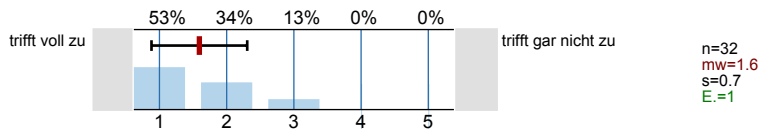

15_F) - achtet auf geschlechtliche Gleichstellung

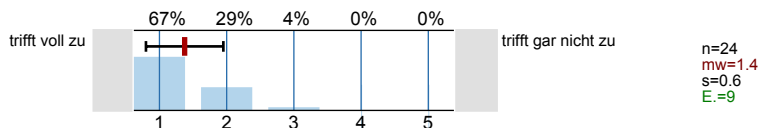

15_G) - wirkt in den einzelnen Sitzungen gut vorbereitet

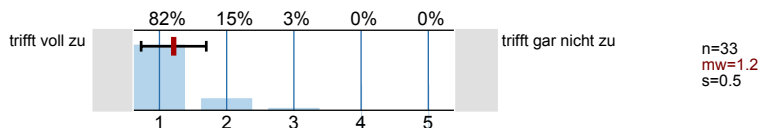

15_H) - bietet mir zugängliche Sprechstunden an

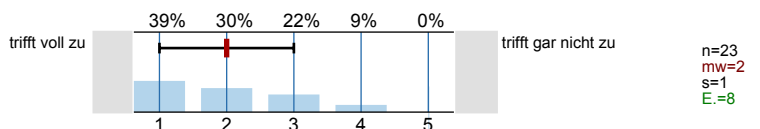

15_I) - ermöglicht mir eine hilfreiche Beratung

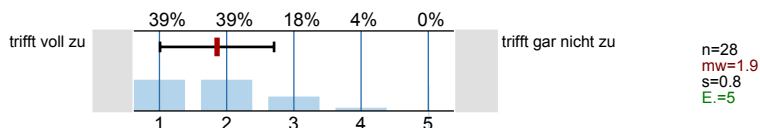

16_A) 15. Ich halte diese Veranstaltung für meine Ausbildung für wichtig

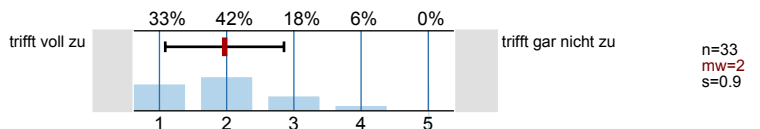

17_A) 16. Über das Semester gesehen, habe ich mich selbst ausreichend vorbereitet

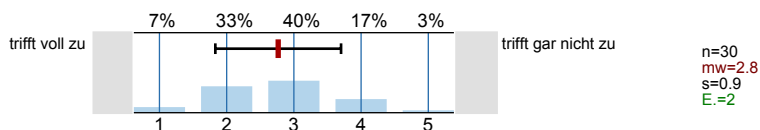

18_A) 17. Mein Lernerfolg in dieser Veranstaltung ist insgesamt ...

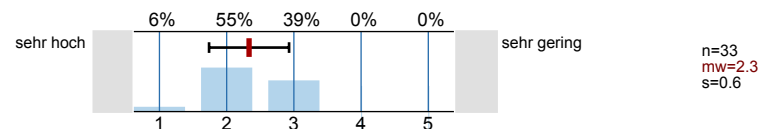

19_A) 18. In dieser Veranstaltung ist das Vorgehen im Stoff ...

n=33

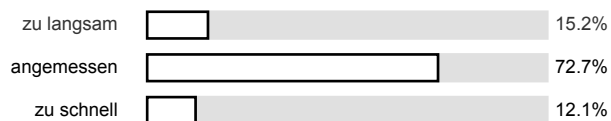

20_A) 19. Haben Sie an dieser Veranstaltung seit Semesterbeginn teilgenommen?

n=31

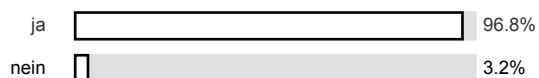

20. Wie beurteilen Sie Ihre Mitstudierenden im Hinblick auf:

21_A) Vorbereitung

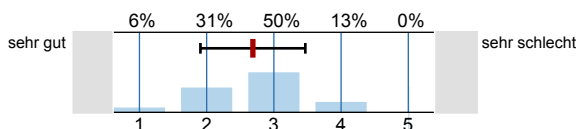

n=32
mw=2.7
s=0.8

21_B) Diskussionsbeteiligung

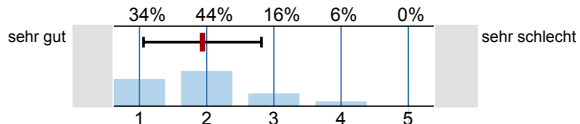

n=32
mw=1.9
s=0.9

21_C) Interesse

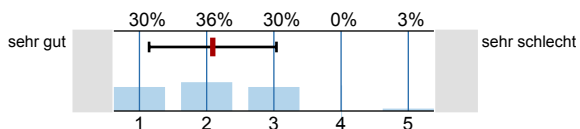

n=33
mw=2.1
s=0.9

22_A) 21. Wie beurteilen Sie Ihre eigenen Vorkenntnisse?

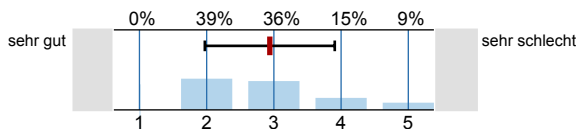

n=33
mw=2.9
s=1

23_A) 22. Mein durchschnittlicher wöchentlicher Zeitaufwand zur Vor- und Nachbereitung dieser Veranstaltung beträgt: (Stunden/Woche) n=32

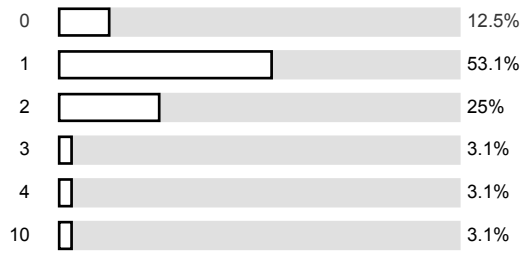

23_B) Diesen Zeitaufwand halte ich für ...

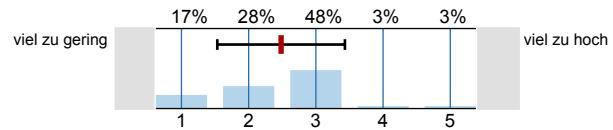

24_A) 23. Wie oft sind in dieser Veranstaltung Sitzungstermine ausgefallen? n=33

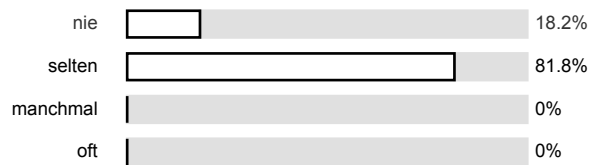

25_A) 24. Gibt es störende Verhaltensweisen der Studierenden in der Veranstaltung? n=30

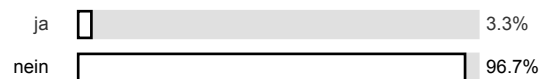

26_A) 25. Gibt es störende Verhaltensweisen der Veranstalterin/des Veranstalters? n=32

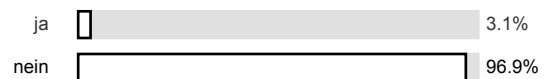

Profillinie

Teilbereich: Angewandte Sozialwissenschaften

Name der/des Lehrenden: Aladin El-Mafaalani

Titel der Lehrveranstaltung: Bildung und Sozialstaat - Perspektiven für eine " Bildungsrepublik Deutschland"
(Name der Umfrage)

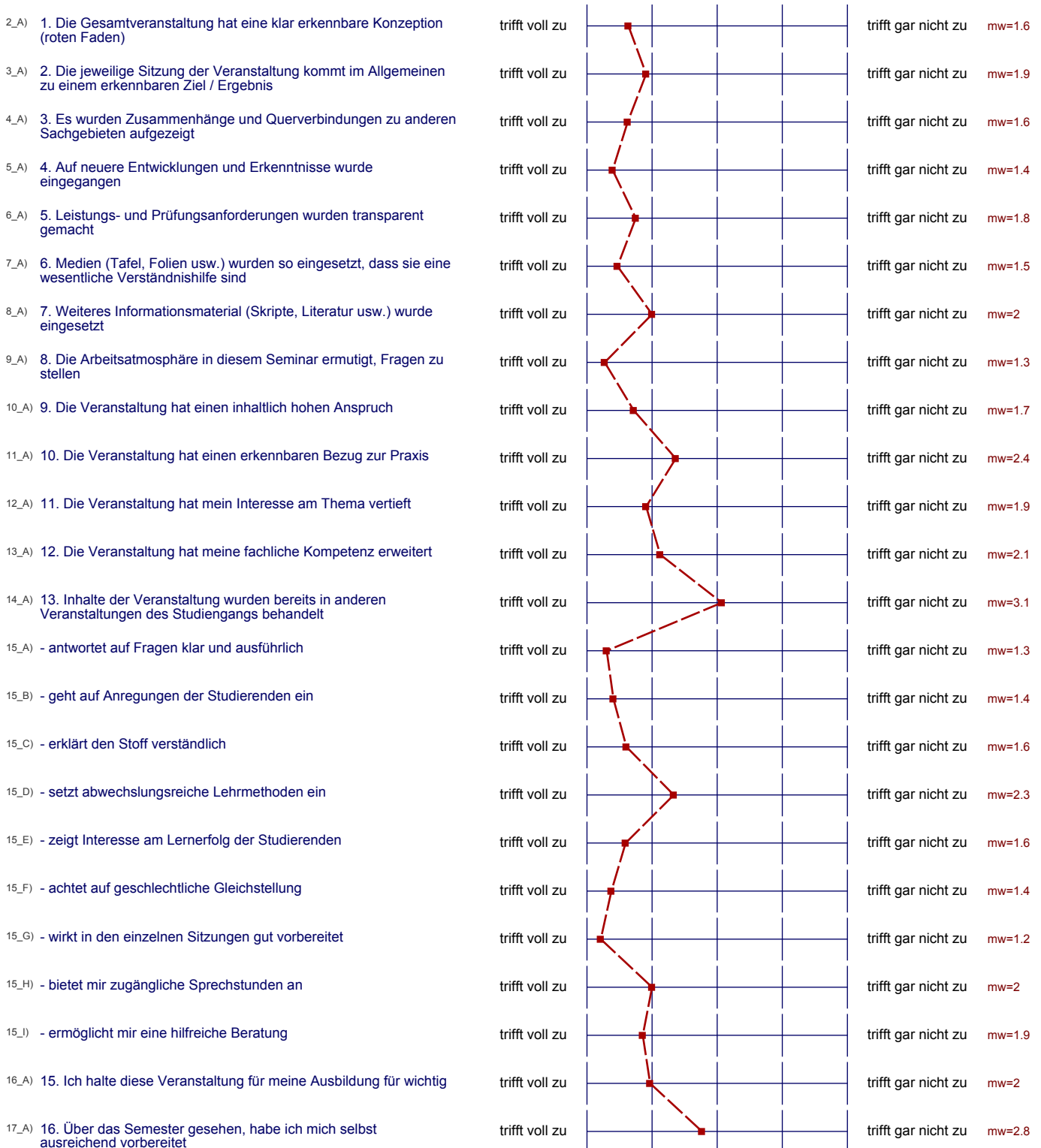

18_A) 17. Mein Lernerfolg in dieser Veranstaltung ist insgesamt ...

21_A) Vorbereitung

21_B) Diskussionsbeteiligung

21_C) Interesse

22_A) 21. Wie beurteilen Sie Ihre eigenen Vorkenntnisse?

23_B) Diesen Zeitaufwand halte ich für ...

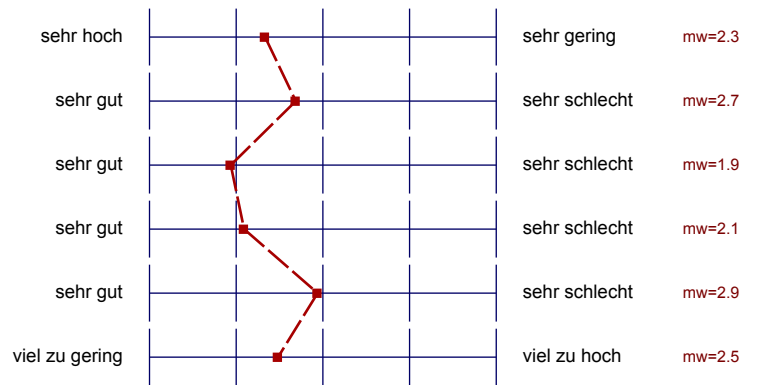

25_B) 24. Gibt es störende Verhaltensweisen der Studierenden in der Veranstaltung? Bemerkungen:

Nein!

/

/

/

/

- wird indessen
erklärt und
mitgeprochen

Sehr selten.

/

26 B) 25. Gibt es störende Verhaltensweisen der Veranstalterin/des Veranstalters? Bemerkungen:

Nein!

/

/

schweift manchmal ab

/

/

immer gut vorbereitet

/

27 A) 26. Was hat Ihnen an dieser Veranstaltung besonders gut gefallen?

Schwerer Stoff,
sehr gut erklärt

Der Dozent ;
sehr sympathisch,
bringt den Stoff
verständlich rüber

klare Ausführungen der
Dozenten

Sehr netter Prof!
interessantes Thema und
gute Hausarbeitsthemen!

;

Thema, Diskussionen, Aktualität

Gut verständliche
PowerPoint-Präsen-
tation

Gutes Thema
Fachlich gut erklärt

- ✓
- * gute Beispiele
 - * historische Kontexte
 - * super Arbeitsklima

Diskussionen, netter Dozent,
sehr informatives Seminar

Das Thema insgesamt

komplexe Sachverhalte
wurden gut erklärt -
der Dozent ging auf
Fragen ein!

✓

✓

Die Art & Weise
des Professors!

Der Stoff wird ins I-Net
gestellt, so das man sehr
gut nacharbeiten kann.

Spontaneität des Lehrenden
ist erfrischend zu hören

Praxisbezug

Thema

Offene Diskussionen
mit dem Dozenten

LOCKERE ATMOSPHERE
VORTRAGSSTIL

offene Diskussionen

28 A) 27. Was könnte künftig besser gemacht werden bzw. wozu hätten Sie sich inhaltlich mehr Bezüge gewünscht?

—

—

X

—

Zeitmanagement

Mehr Abwechslung
in den Medien

Alles super.

H. E. Koffmann sollte
all seine vorbereiteten
Themen durchgehen!
😊



weniger Sozialpolitik
mehr Bildung



✓
Alles sehr gut!

✓

29 A) Anmerkungen, Anregungen, Kommentare

Sehr freundlich und hilfsbereit. Erklärt deutlich ✓
o

